1. NADZEMNÍ PODLAŽÍ M 1 : 50

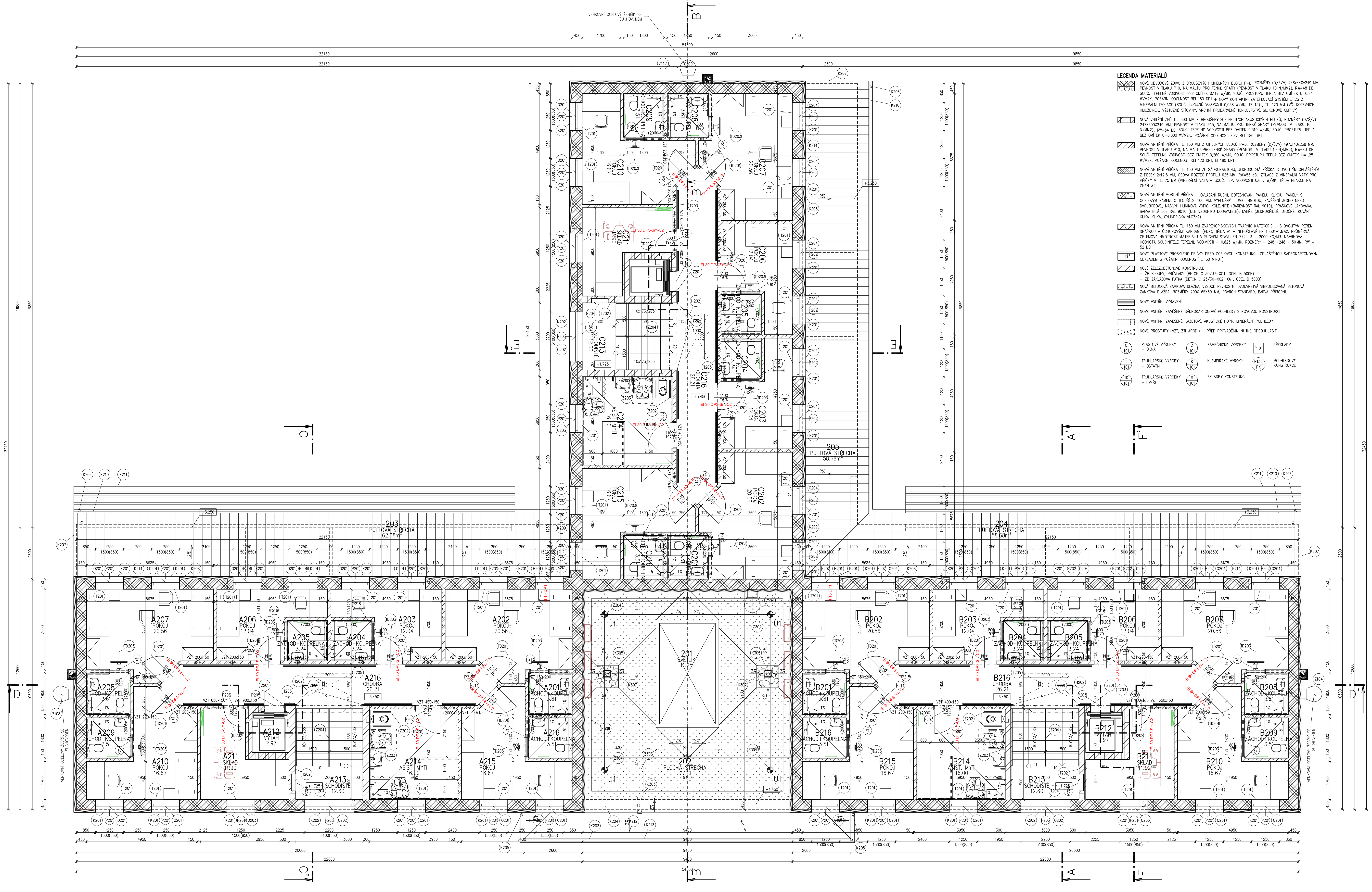

LEGENDA MATERIÁLŮ

- NOVÉ OBVODOVÉ ZDIVO Z BROUŠENÝCH CIHELNÝCH BLOKŮ P+D, ROZMĚRY (D/Š/V) 248x440x249 MM, PEVNOST V TLAKU P10, NA MALTU PRO TENKÉ SPÁRY (PEVNOST V TLAKU 10 N/MM2), RW=48 DB, SOUČ. TEPELNÉ VODIVOSTI BEZ OMÍTEK 0,117 W/MK, SOUČ. PROSTUPU TEPLA BEZ OMÍTEK U=0,24 W/M2K, POŽÁRNÍ ODOLNOST REI 180 DP1 + NOVÝ KONTAKTNÍ ZATEPLOVACÍ SYSTÉM ETICS Z MINERÁLNÍ IZOLACE (SOUČ. TEPELNÉ VODIVOSTI 0,038 W/MK, TR 15) , TL. 120 MM (VČ. KOTEVNÍCH HMOŽDINEK, VÝZTUŽNÉ SÍŤOVINY, VRCHNÍ PROBARVENÉ TENKOVRSTVÉ SILIKONOVÉ OMÍTKY)
- NOVÁ VNITŘNÍ ZEĎ TL. 300 MM Z BROUŠENÝCH CIHELNÝCH AKUSTICKÝCH BLOKŮ, ROZMĚRY (D/Š/V) 247X300X249 MM, PEVNOST V TLAKU P15, NA MALTU PRO TENKÉ SPÁRY (PEVNOST V TLAKU 10 N/MM2), RW=54 DB, SOUČ. TEPELNÉ VODIVOSTI BEZ OMÍTEK 0,310 W/MK, SOUČ. PROSTUPU TEPLA BEZ OMÍTEK U=0,800 W/M2K, POŽÁRNÍ ODOLNOST ZDIV REI 180 DP1
- NOVÁ VNITŘNÍ PŘÍČKA TL. 150 MM Z CIHELNÝCH BLOKŮ P+D, ROZMĚRY (D/Š/V) 497x140x238 MM, PEVNOST V TLAKU P10, NA MALTU PRO TENKÉ SPÁRY (PEVNOST V TLAKU 10 N/MM2), RW=43 DB, SOUČ. TEPELNÉ VODIVOSTI BEZ OMÍTEK 0,260 W/MK, SOUČ. PROSTUPU TEPLA BEZ OMÍTEK U=1,25 W/M2K, POŽÁRNÍ ODOLNOST REI 120 DP1, EI 180 DP1
- NOVÁ VNITŘNÍ PŘÍČKA TL. 150 MM ZE SÁDROKARTONU, JEDNODUCHÁ PŘÍČKA S DVOJITÝM OPLÁŠTĚNÍM Z DESEK 2x12,5 MM, OSOVÁ ROZTEČ PROFILŮ 625 MM, RW=55 dB, IZOLACE Z MINERÁLNÍ VATY PRO PŘÍČKY V TL. 75 MM (MINERÁLNÍ VATA – SOUČ. TEP. VODIVOSTI 0,037 W/MK, TŘÍDA REAKCE NA OHEŇ A1)
- NOVÁ VNITŘNÍ MOBILNÍ PŘÍČKA – OVLÁDÁNÍ RUČNÍ, DOTĚSNOVÁNÍ PANELU KLIKOU, PANELY S OCELOVÝM RÁMEM, O TLOUŠŤCE 100 MM, VYPLNĚNÉ TLUMÍCÍ HMOTOU, ZAVĚŠENÍ JEDNO NEBO DVOUBODOVÉ, MASIVNÍ HLINÍKOVÁ VODÍCÍ KOLEJNICE (BAREVNOST RAL 9010), PRÁŠKOVĚ LAKOVANÁ, BARVA BÍLÁ DLE RAL 9010 (DLE VZORNÍKU DODAVATELE), DVEŘE (JEDNOKŘÍDLÉ, OTOČNÉ, KOVÁNÍ KLIKA–KLIKA, CYLINDRICKÁ VLOŽKA)
- NOVÁ VNITŘNÍ PŘÍČKA TL. 150 MM ZVÁPENOPÍSKOVÝCH TVÁRNIC KATEGORIE I., S DVOJITÝM PEREM, DRÁŽKOU A ÚCHOPOVÝMI KAPSAMI (PDK), TŘÍDA A1 – NEHOŘLAVÉ EN 13501–1.MAX. PRŮMĚRNÁ OBJEMOVÁ HMOTNOST MATERIÁLU V SUCHÉM STAVU EN 772–13 – 2000 KG/M3. NÁVRHOVÁ HODNOTA SOUČINITELE TEPELNÉ VODIVOSTI – 0,825 W/MK. ROZMĚRY – 248 ×248 ×150MM, RW = 52 DB.
- NOVÉ PLASTOVÉ PROSKLENÉ PŘÍČKY PŘED OCELOVOU KONSTRUKCÍ (OPLÁŠTĚNOU SÁDROKARTONOVÝM OBKLADEM S POŽÁRNÍ ODOLNOSTÍ EI 30 MINUT)
- NOVÉ ŽELEZOBETONOVÉ KONSTRUKCE
  - ŽB SLOUPY, PRŮVLAKY (BETON C 30/37–XC1, OCEL B 500B)
  - ŽB ZÁKLADOVÁ PATKA (BETON C 25/30–XC2, XA1, OCEL B 500B)
- NOVÁ BETONOVÁ ZÁMKOVÁ DLAŽBA, VYSOCE PEVNOSTNÍ DVOUVRSTVÁ VIBROLISOVANÁ BETONOVÁ ZÁMKOVÁ DLAŽBA, ROZMĚRY 200X165X60 MM, POVRCH STANDARD, BARVA PŘÍRODNÍ
- NOVÉ VNITŘNÍ VYBAVENÍ
- NOVÉ VNITŘNÍ ZAVĚŠENÉ SÁDROKARTONOVÉ PODHLEDY S KOVOVOU KONSTRUKCÍ
- NOVÉ VNITŘNÍ ZAVĚŠENÉ KAZETOVÉ AKUSTICKÉ POPŘ. MINERÁLNÍ PODHLEDY
- NOVÉ PROSTUPY (VZT, ZTI APOD.) – PŘED PROVÁDĚNÍM NUTNÉ ODSOUHLASIT

- O/101 PLASTOVÉ VÝROBKY – OKNA
- T/101 TRUHLÁŘSKÉ VÝROBY – OSTATNÍ
- TD/101 TRUHLÁŘSKÉ VÝROBKY – DVEŘE
- Z/101 ZÁMEČNICKÉ VÝROBKY
- K/101 KLEMPÍŘSKÉ VÝROKY
- S/101 SKLADBY KONSTRUKCÍ
- P101 PŘEKLADY
- R135/PK PODHLEDOVÉ KONSTRUKCE

Tabulka místností

Číslo	Jméno	Plocha [m²]	Podlaha	Stěny	Strop	Výška [m]	Skladba
201	SVĚTLÍK	11,25	HLINÍKOVÝ SEDLOVÝ SVĚTLÍK	–	–	–	
202	PLOCHÁ STŘECHA	77,11	ROZCHODNÍKOVÁ ROHOŽ – PŘEDPĚSTOVANÁ VEGETAČNÍ ROHOŽ NA VYTLIVACÍ KOKOSOVÉ ROHOŽI PROTKANÉ PP SÍTKOU S VRSTVOU SUBSTRÁTU A SMĚSÍ EXTENZIVNÍCH ROSTLIN (5-7 DRUHŮ)	KOMPLETNÍ ZATEPLOVACÍ SYSTÉM (TEPELNÁ IZOLACE Z MINERÁLNÍ VATY, HMOŽDINKY, SILIKONOVÁ PASTOVITÁ PROBARVENÁ OMÍTKA)	–	–	S301
203	PULTOVÁ STŘECHA	62,68	FÓLIE Z PVC-P URČENÁ K MECHANICKÉMU KOTVENÍ, HYDROIZOLAČNÍ VRSTVA	KOMPLETNÍ ZATEPLOVACÍ SYSTÉM (TEPELNÁ IZOLACE Z MINERÁLNÍ VATY, HMOŽDINKY, SILIKONOVÁ PASTOVITÁ PROBARVENÁ OMÍTKA)	–	–	S109
203	PULTOVÁ STŘECHA	62,68	FÓLIE Z PVC-P URČENÁ K MECHANICKÉMU KOTVENÍ, HYDROIZOLAČNÍ VRSTVA	KOMPLETNÍ ZATEPLOVACÍ SYSTÉM (TEPELNÁ IZOLACE Z MINERÁLNÍ VATY, HMOŽDINKY, SILIKONOVÁ PASTOVITÁ PROBARVENÁ OMÍTKA)	–	–	S109
204	PULTOVÁ STŘECHA	58,68	FÓLIE Z PVC-P URČENÁ K MECHANICKÉMU KOTVENÍ, HYDROIZOLAČNÍ VRSTVA	KOMPLETNÍ ZATEPLOVACÍ SYSTÉM (TEPELNÁ IZOLACE Z MINERÁLNÍ VATY, HMOŽDINKY, SILIKONOVÁ PASTOVITÁ PROBARVENÁ OMÍTKA)	–	–	S109
204	PULTOVÁ STŘECHA	58,68	FÓLIE Z PVC-P URČENÁ K MECHANICKÉMU KOTVENÍ, HYDROIZOLAČNÍ VRSTVA	KOMPLETNÍ ZATEPLOVACÍ SYSTÉM (TEPELNÁ IZOLACE Z MINERÁLNÍ VATY, HMOŽDINKY, SILIKONOVÁ PASTOVITÁ PROBARVENÁ OMÍTKA)	–	–	S109
205	PULTOVÁ STŘECHA	58,68	FÓLIE Z PVC-P URČENÁ K MECHANICKÉMU KOTVENÍ, HYDROIZOLAČNÍ VRSTVA	KOMPLETNÍ ZATEPLOVACÍ SYSTÉM (TEPELNÁ IZOLACE Z MINERÁLNÍ VATY, HMOŽDINKY, SILIKONOVÁ PASTOVITÁ PROBARVENÁ OMÍTKA)	–	–	S109
205	PULTOVÁ STŘECHA	58,68	FÓLIE Z PVC-P URČENÁ K MECHANICKÉMU KOTVENÍ, HYDROIZOLAČNÍ VRSTVA	KOMPLETNÍ ZATEPLOVACÍ SYSTÉM (TEPELNÁ IZOLACE Z MINERÁLNÍ VATY, HMOŽDINKY, SILIKONOVÁ PASTOVITÁ PROBARVENÁ OMÍTKA)	–	–	S109
A201	ZÁCHOD+KOUP ELNA	3,61	HOMOGENNÍ PODLAHOVÝ VINYL S POVRCHOVÝM PROTISKLUZNÝM VSYPEM, SOUČ. SMYKOVÉHO TŘENÍ MIN 0,6, PROTISKLUZNOST R11, ZVUKOVÁ IZOLACE 5dB, ODOLNOST VŮČI POJEZDU, VHODNÉ PRO PODLAHOVÉ VYTÁPĚNÍ + VYTAHOVANÝ SOKL (V=100 MM)	VÁPENOCEMENTOVÁ OMÍTKA + ŠTUKOVÁ OMÍTKA + VNITŘNÍ MALBA + KERAMICKÝ OBKLAD V=2,0 M)	STROPNÍ ŽELEZOBETONOVÉ PŘEDPJATÉ PANELY + SÁDROKARTONOVÝ PODHLED	2,6	S201
A202	POKOJ	20,56	AKUSTICKÁ HETEROGENNÍ VINYLOVÁ PODLAHOVÁ KRYTINA, PROTISKLUZNOST R10, VHODNÉ PRO PODLAHOVÉ VYTÁPĚNÍ + VYTAHOVANÝ SOKL (V=100 MM)	VÁPENOCEMENTOVÁ OMÍTKA + ŠTUKOVÁ OMÍTKA + VNITŘNÍ MALBA	STROPNÍ ŽELEZOBETONOVÉ PŘEDPJATÉ PANELY + SÁDROKARTONOVÝ / KAZETOVÝ PODHLED	2,85	S202
A203	POKOJ	12,04	AKUSTICKÁ HETEROGENNÍ VINYLOVÁ PODLAHOVÁ KRYTINA, PROTISKLUZNOST R10, VHODNÉ PRO PODLAHOVÉ VYTÁPĚNÍ + VYTAHOVANÝ SOKL (V=100 MM)	VÁPENOCEMENTOVÁ OMÍTKA + ŠTUKOVÁ OMÍTKA + VNITŘNÍ MALBA	STROPNÍ ŽELEZOBETONOVÉ PŘEDPJATÉ PANELY + SÁDROKARTONOVÝ / KAZETOVÝ PODHLED	2,85	S202
A204	ZÁCHOD+KOUP ELNA	3,24	HOMOGENNÍ PODLAHOVÝ VINYL S POVRCHOVÝM PROTISKLUZNÝM VSYPEM, SOUČ. SMYKOVÉHO TŘENÍ MIN 0,6, PROTISKLUZNOST R11, ZVUKOVÁ IZOLACE 5dB, ODOLNOST VŮČI POJEZDU, VHODNÉ PRO PODLAHOVÉ VYTÁPĚNÍ + VYTAHOVANÝ SOKL (V=100 MM)	VÁPENOCEMENTOVÁ OMÍTKA + ŠTUKOVÁ OMÍTKA + VNITŘNÍ MALBA + KERAMICKÝ OBKLAD V=2,0 M)	STROPNÍ ŽELEZOBETONOVÉ PŘEDPJATÉ PANELY + SÁDROKARTONOVÝ PODHLED	2,6	S201
A205	ZÁCHOD+KOUP ELNA	3,24	HOMOGENNÍ PODLAHOVÝ VINYL S POVRCHOVÝM PROTISKLUZNÝM VSYPEM, SOUČ. SMYKOVÉHO TŘENÍ MIN 0,6, PROTISKLUZNOST R11, ZVUKOVÁ IZOLACE 5dB, ODOLNOST VŮČI POJEZDU, VHODNÉ PRO PODLAHOVÉ VYTÁPĚNÍ + VYTAHOVANÝ SOKL (V=100 MM)	VÁPENOCEMENTOVÁ OMÍTKA + ŠTUKOVÁ OMÍTKA + VNITŘNÍ MALBA + KERAMICKÝ OBKLAD V=2,0 M)	STROPNÍ ŽELEZOBETONOVÉ PŘEDPJATÉ PANELY + SÁDROKARTONOVÝ PODHLED	2,6	S201
A206	POKOJ	12,04	AKUSTICKÁ HETEROGENNÍ VINYLOVÁ PODLAHOVÁ KRYTINA, PROTISKLUZNOST R10, VHODNÉ PRO PODLAHOVÉ VYTÁPĚNÍ + VYTAHOVANÝ SOKL (V=100 MM)	VÁPENOCEMENTOVÁ OMÍTKA + ŠTUKOVÁ OMÍTKA + VNITŘNÍ MALBA	STROPNÍ ŽELEZOBETONOVÉ PŘEDPJATÉ PANELY + SÁDROKARTONOVÝ / KAZETOVÝ PODHLED	2,85	S202
A207	POKOJ	20,56	AKUSTICKÁ HETEROGENNÍ VINYLOVÁ PODLAHOVÁ KRYTINA, PROTISKLUZNOST R10, VHODNÉ PRO PODLAHOVÉ VYTÁPĚNÍ + VYTAHOVANÝ SOKL (V=100 MM)	VÁPENOCEMENTOVÁ OMÍTKA + ŠTUKOVÁ OMÍTKA + VNITŘNÍ MALBA	STROPNÍ ŽELEZOBETONOVÉ PŘEDPJATÉ PANELY + SÁDROKARTONOVÝ / KAZETOVÝ PODHLED	2,85	S202
A208	ZÁCHOD+KOUP ELNA	3,61	HOMOGENNÍ PODLAHOVÝ VINYL S POVRCHOVÝM PROTISKLUZNÝM VSYPEM, SOUČ. SMYKOVÉHO TŘENÍ MIN 0,6, PROTISKLUZNOST R11, ZVUKOVÁ IZOLACE 5dB, ODOLNOST VŮČI POJEZDU, VHODNÉ PRO PODLAHOVÉ VYTÁPĚNÍ + VYTAHOVANÝ SOKL (V=100 MM)	VÁPENOCEMENTOVÁ OMÍTKA + ŠTUKOVÁ OMÍTKA + VNITŘNÍ MALBA + KERAMICKÝ OBKLAD V=2,0 M)	STROPNÍ ŽELEZOBETONOVÉ PŘEDPJATÉ PANELY + SÁDROKARTONOVÝ PODHLED	2,6	S201
A209	ZÁCHOD+KOUP ELNA	3,51	HOMOGENNÍ PODLAHOVÝ VINYL S POVRCHOVÝM PROTISKLUZNÝM VSYPEM, SOUČ. SMYKOVÉHO TŘENÍ MIN 0,6, PROTISKLUZNOST R11, ZVUKOVÁ IZOLACE 5dB, ODOLNOST VŮČI POJEZDU, VHODNÉ PRO PODLAHOVÉ VYTÁPĚNÍ + VYTAHOVANÝ SOKL (V=100 MM)	VÁPENOCEMENTOVÁ OMÍTKA + ŠTUKOVÁ OMÍTKA + VNITŘNÍ MALBA + KERAMICKÝ OBKLAD V=2,0 M)	STROPNÍ ŽELEZOBETONOVÉ PŘEDPJATÉ PANELY + SÁDROKARTONOVÝ PODHLED	2,6	S201
A210	POKOJ	16,67	AKUSTICKÁ HETEROGENNÍ VINYLOVÁ PODLAHOVÁ KRYTINA, PROTISKLUZNOST R10, VHODNÉ PRO PODLAHOVÉ VYTÁPĚNÍ + VYTAHOVANÝ SOKL (V=100 MM)	VÁPENOCEMENTOVÁ OMÍTKA + ŠTUKOVÁ OMÍTKA + VNITŘNÍ MALBA	STROPNÍ ŽELEZOBETONOVÉ PŘEDPJATÉ PANELY + SÁDROKARTONOVÝ / KAZETOVÝ PODHLED	2,85	S202
A211	SKLAD	11,9	AKUSTICKÁ HETEROGENNÍ VINYLOVÁ PODLAHOVÁ KRYTINA, PROTISKLUZNOST R10, VHODNÉ PRO PODLAHOVÉ VYTÁPĚNÍ + VYTAHOVANÝ SOKL (V=100 MM)	VÁPENOCEMENTOVÁ OMÍTKA + ŠTUKOVÁ OMÍTKA + VNITŘNÍ MALBA	STROPNÍ ŽELEZOBETONOVÉ PŘEDPJATÉ PANELY + SÁDROKARTONOVÝ / KAZETOVÝ PODHLED	2,6	S203
A212	VÝTAH	2,97	–	VÁPENOCEMENTOVÁ OMÍTKA + ŠTUKOVÁ OMÍTKA + VNITŘNÍ MALBA	STROPNÍ ŽELEZOBETONOVÉ PŘEDPJATÉ PANELY		
A213	SCHODIŠTĚ	12,6	AKUSTICKÁ HETEROGENNÍ VINYLOVÁ PODLAHOVÁ KRYTINA, PROTISKLUZNOST R10, VHODNÉ PRO PODLAHOVÉ VYTÁPĚNÍ + VYTAHOVANÝ SOKL (V=100 MM)	VÁPENOCEMENTOVÁ OMÍTKA + ŠTUKOVÁ OMÍTKA + VNITŘNÍ MALBA	STROPNÍ ŽELEZOBETONOVÉ PŘEDPJATÉ PANELY	4,6	S108
A214	ASIST. MYTÍ	16	HOMOGENNÍ PODLAHOVÝ VINYL S POVRCHOVÝM PROTISKLUZNÝM VSYPEM, SOUČ. SMYKOVÉHO TŘENÍ MIN 0,6, PROTISKLUZNOST R11, ZVUKOVÁ IZOLACE 5dB, ODOLNOST VŮČI POJEZDU, VHODNÉ PRO PODLAHOVÉ VYTÁPĚNÍ + VYTAHOVANÝ SOKL (V=100 MM)	VÁPENOCEMENTOVÁ OMÍTKA + ŠTUKOVÁ OMÍTKA + VNITŘNÍ MALBA + KERAMICKÝ OBKLAD V=2,0 M)	STROPNÍ ŽELEZOBETONOVÉ PŘEDPJATÉ PANELY + SÁDROKARTONOVÝ PODHLED	2,6	S201
A215	POKOJ	16,67	AKUSTICKÁ HETEROGENNÍ VINYLOVÁ PODLAHOVÁ KRYTINA, PROTISKLUZNOST R10, VHODNÉ PRO PODLAHOVÉ VYTÁPĚNÍ + VYTAHOVANÝ SOKL (V=100 MM)	VÁPENOCEMENTOVÁ OMÍTKA + ŠTUKOVÁ OMÍTKA + VNITŘNÍ MALBA	STROPNÍ ŽELEZOBETONOVÉ PŘEDPJATÉ PANELY + SÁDROKARTONOVÝ / KAZETOVÝ PODHLED	2,85	S202
A216	ZÁCHOD+KOUP ELNA	3,51	HOMOGENNÍ PODLAHOVÝ VINYL S POVRCHOVÝM PROTISKLUZNÝM VSYPEM, SOUČ. SMYKOVÉHO TŘENÍ MIN 0,6, PROTISKLUZNOST R11, ZVUKOVÁ IZOLACE 5dB, ODOLNOST VŮČI POJEZDU, VHODNÉ PRO PODLAHOVÉ VYTÁPĚNÍ + VYTAHOVANÝ SOKL (V=100 MM)	VÁPENOCEMENTOVÁ OMÍTKA + ŠTUKOVÁ OMÍTKA + VNITŘNÍ MALBA + KERAMICKÝ OBKLAD V=2,0 M)	STROPNÍ ŽELEZOBETONOVÉ PŘEDPJATÉ PANELY + SÁDROKARTONOVÝ PODHLED	2,6	S201
A216	CHODBA	26,21	AKUSTICKÁ HETEROGENNÍ VINYLOVÁ PODLAHOVÁ KRYTINA, PROTISKLUZNOST R10, VHODNÉ PRO PODLAHOVÉ VYTÁPĚNÍ + VYTAHOVANÝ SOKL (V=100 MM)	VÁPENOCEMENTOVÁ OMÍTKA + ŠTUKOVÁ OMÍTKA + VNITŘNÍ MALBA	STROPNÍ ŽELEZOBETONOVÉ PŘEDPJATÉ PANELY + SÁDROKARTONOVÝ PODHLED S POŽÁRNÍ ODOLNOSTÍ EI 30 MIN (Z OBOU STRAN)	2,6	S203
B201	ZÁCHOD+KOUP ELNA	3,61	HOMOGENNÍ PODLAHOVÝ VINYL S POVRCHOVÝM PROTISKLUZNÝM VSYPEM, SOUČ. SMYKOVÉHO TŘENÍ MIN 0,6, PROTISKLUZNOST R11, ZVUKOVÁ IZOLACE 5dB, ODOLNOST VŮČI POJEZDU, VHODNÉ PRO PODLAHOVÉ VYTÁPĚNÍ + VYTAHOVANÝ SOKL (V=100 MM)	VÁPENOCEMENTOVÁ OMÍTKA + ŠTUKOVÁ OMÍTKA + VNITŘNÍ MALBA + KERAMICKÝ OBKLAD V=2,0 M)	STROPNÍ ŽELEZOBETONOVÉ PŘEDPJATÉ PANELY + SÁDROKARTONOVÝ PODHLED	2,6	S201
B202	POKOJ	20,56	AKUSTICKÁ HETEROGENNÍ VINYLOVÁ PODLAHOVÁ KRYTINA, PROTISKLUZNOST R10, VHODNÉ PRO PODLAHOVÉ VYTÁPĚNÍ + VYTAHOVANÝ SOKL (V=100 MM)	VÁPENOCEMENTOVÁ OMÍTKA + ŠTUKOVÁ OMÍTKA + VNITŘNÍ MALBA	STROPNÍ ŽELEZOBETONOVÉ PŘEDPJATÉ PANELY + SÁDROKARTONOVÝ / KAZETOVÝ PODHLED	2,85	S202
B203	POKOJ	12,04	AKUSTICKÁ HETEROGENNÍ VINYLOVÁ PODLAHOVÁ KRYTINA, PROTISKLUZNOST R10, VHODNÉ PRO PODLAHOVÉ VYTÁPĚNÍ + VYTAHOVANÝ SOKL (V=100 MM)	VÁPENOCEMENTOVÁ OMÍTKA + ŠTUKOVÁ OMÍTKA + VNITŘNÍ MALBA	STROPNÍ ŽELEZOBETONOVÉ PŘEDPJATÉ PANELY + SÁDROKARTONOVÝ / KAZETOVÝ PODHLED	2,85	S202
B204	ZÁCHOD+KOUP ELNA	3,24	HOMOGENNÍ PODLAHOVÝ VINYL S POVRCHOVÝM PROTISKLUZNÝM VSYPEM, SOUČ. SMYKOVÉHO TŘENÍ MIN 0,6, PROTISKLUZNOST R11, ZVUKOVÁ IZOLACE 5dB, ODOLNOST VŮČI POJEZDU, VHODNÉ PRO PODLAHOVÉ VYTÁPĚNÍ + VYTAHOVANÝ SOKL (V=100 MM)	VÁPENOCEMENTOVÁ OMÍTKA + ŠTUKOVÁ OMÍTKA + VNITŘNÍ MALBA + KERAMICKÝ OBKLAD V=2,0 M)	STROPNÍ ŽELEZOBETONOVÉ PŘEDPJATÉ PANELY + SÁDROKARTONOVÝ PODHLED	2,6	S201
B205	ZÁCHOD+KOUP ELNA	3,24	HOMOGENNÍ PODLAHOVÝ VINYL S POVRCHOVÝM PROTISKLUZNÝM VSYPEM, SOUČ. SMYKOVÉHO TŘENÍ MIN 0,6, PROTISKLUZNOST R11, ZVUKOVÁ IZOLACE 5dB, ODOLNOST VŮČI POJEZDU, VHODNÉ PRO PODLAHOVÉ VYTÁPĚNÍ + VYTAHOVANÝ SOKL (V=100 MM)	VÁPENOCEMENTOVÁ OMÍTKA + ŠTUKOVÁ OMÍTKA + VNITŘNÍ MALBA + KERAMICKÝ OBKLAD V=2,0 M)	STROPNÍ ŽELEZOBETONOVÉ PŘEDPJATÉ PANELY + SÁDROKARTONOVÝ PODHLED	2,6	S201
B206	POKOJ	12,04	AKUSTICKÁ HETEROGENNÍ VINYLOVÁ PODLAHOVÁ KRYTINA, PROTISKLUZNOST R10, VHODNÉ PRO PODLAHOVÉ VYTÁPĚNÍ + VYTAHOVANÝ SOKL (V=100 MM)	VÁPENOCEMENTOVÁ OMÍTKA + ŠTUKOVÁ OMÍTKA + VNITŘNÍ MALBA	STROPNÍ ŽELEZOBETONOVÉ PŘEDPJATÉ PANELY + SÁDROKARTONOVÝ / KAZETOVÝ PODHLED	2,85	S202
B207	POKOJ	20,56	AKUSTICKÁ HETEROGENNÍ VINYLOVÁ PODLAHOVÁ KRYTINA, PROTISKLUZNOST R10, VHODNÉ PRO PODLAHOVÉ VYTÁPĚNÍ + VYTAHOVANÝ SOKL (V=100 MM)	VÁPENOCEMENTOVÁ OMÍTKA + ŠTUKOVÁ OMÍTKA + VNITŘNÍ MALBA	STROPNÍ ŽELEZOBETONOVÉ PŘEDPJATÉ PANELY + SÁDROKARTONOVÝ / KAZETOVÝ PODHLED	2,85	S202
B208	ZÁCHOD+KOUP ELNA	3,61	HOMOGENNÍ PODLAHOVÝ VINYL S POVRCHOVÝM PROTISKLUZNÝM VSYPEM, SOUČ. SMYKOVÉHO TŘENÍ MIN 0,6, PROTISKLUZNOST R11, ZVUKOVÁ IZOLACE 5dB, ODOLNOST VŮČI POJEZDU, VHODNÉ PRO PODLAHOVÉ VYTÁPĚNÍ + VYTAHOVANÝ SOKL (V=100 MM)	VÁPENOCEMENTOVÁ OMÍTKA + ŠTUKOVÁ OMÍTKA + VNITŘNÍ MALBA + KERAMICKÝ OBKLAD V=2,0 M)	STROPNÍ ŽELEZOBETONOVÉ PŘEDPJATÉ PANELY + SÁDROKARTONOVÝ PODHLED	2,6	S201
B209	ZÁCHOD+KOUP ELNA	3,51	HOMOGENNÍ PODLAHOVÝ VINYL S POVRCHOVÝM PROTISKLUZNÝM VSYPEM, SOUČ. SMYKOVÉHO TŘENÍ MIN 0,6, PROTISKLUZNOST R11, ZVUKOVÁ IZOLACE 5dB, ODOLNOST VŮČI POJEZDU, VHODNÉ PRO PODLAHOVÉ VYTÁPĚNÍ + VYTAHOVANÝ SOKL (V=100 MM)	VÁPENOCEMENTOVÁ OMÍTKA + ŠTUKOVÁ OMÍTKA + VNITŘNÍ MALBA + KERAMICKÝ OBKLAD V=2,0 M)	STROPNÍ ŽELEZOBETONOVÉ PŘEDPJATÉ PANELY + SÁDROKARTONOVÝ PODHLED	2,6	S201
B210	POKOJ	16,67	AKUSTICKÁ HETEROGENNÍ VINYLOVÁ PODLAHOVÁ KRYTINA, PROTISKLUZNOST R10, VHODNÉ PRO PODLAHOVÉ VYTÁPĚNÍ + VYTAHOVANÝ SOKL (V=100 MM)	VÁPENOCEMENTOVÁ OMÍTKA + ŠTUKOVÁ OMÍTKA + VNITŘNÍ MALBA	STROPNÍ ŽELEZOBETONOVÉ PŘEDPJATÉ PANELY + SÁDROKARTONOVÝ / KAZETOVÝ PODHLED	2,85	S202
B211	SKLAD	11,9	AKUSTICKÁ HETEROGENNÍ VINYLOVÁ PODLAHOVÁ KRYTINA, PROTISKLUZNOST R10, VHODNÉ PRO PODLAHOVÉ VYTÁPĚNÍ + VYTAHOVANÝ SOKL (V=100 MM)	VÁPENOCEMENTOVÁ OMÍTKA + ŠTUKOVÁ OMÍTKA + VNITŘNÍ MALBA	STROPNÍ ŽELEZOBETONOVÉ PŘEDPJATÉ PANELY + SÁDROKARTONOVÝ / KAZETOVÝ PODHLED	2,6	S203
B212	VÝTAH	2,97	HOMOGENNÍ PODLAHOVÝ VINYL S POVRCHOVÝM PROTISKLUZNÝM VSYPEM, SOUČ. SMYKOVÉHO TŘENÍ MIN 0,5, PROTISKLUZNOST R11, ZVUKOVÁ IZOLACE 5dB, ODOLNOST VŮČI POJEZDU, VHODNÉ PRO PODLAHOVÉ VYTÁPĚNÍ + VYTAHOVANÝ SOKL (V=100 MM)	VÁPENOCEMENTOVÁ OMÍTKA + ŠTUKOVÁ OMÍTKA + VNITŘNÍ MALBA	STROPNÍ ŽELEZOBETONOVÉ PŘEDPJATÉ PANELY	–	
B213	SCHODIŠTĚ	12,6	AKUSTICKÁ HETEROGENNÍ VINYLOVÁ PODLAHOVÁ KRYTINA, PROTISKLUZNOST R10, VHODNÉ PRO PODLAHOVÉ VYTÁPĚNÍ + VYTAHOVANÝ SOKL (V=100 MM)	VÁPENOCEMENTOVÁ OMÍTKA + ŠTUKOVÁ OMÍTKA + VNITŘNÍ MALBA	STROPNÍ ŽELEZOBETONOVÉ PŘEDPJATÉ PANELY	4,6	S108
B214	ASIST. MYTÍ	16	HOMOGENNÍ PODLAHOVÝ VINYL S POVRCHOVÝM PROTISKLUZNÝM VSYPEM, SOUČ. SMYKOVÉHO TŘENÍ MIN 0,6, PROTISKLUZNOST R11, ZVUKOVÁ IZOLACE 5dB, ODOLNOST VŮČI POJEZDU, VHODNÉ PRO PODLAHOVÉ VYTÁPĚNÍ + VYTAHOVANÝ SOKL (V=100 MM)	VÁPENOCEMENTOVÁ OMÍTKA + ŠTUKOVÁ OMÍTKA + VNITŘNÍ MALBA + KERAMICKÝ OBKLAD V=2,0 M)	STROPNÍ ŽELEZOBETONOVÉ PŘEDPJATÉ PANELY + SÁDROKARTONOVÝ PODHLED	2,6	S201
B215	POKOJ	16,67	AKUSTICKÁ HETEROGENNÍ VINYLOVÁ PODLAHOVÁ KRYTINA, PROTISKLUZNOST R10, VHODNÉ PRO PODLAHOVÉ VYTÁPĚNÍ + VYTAHOVANÝ SOKL (V=100 MM)	VÁPENOCEMENTOVÁ OMÍTKA + ŠTUKOVÁ OMÍTKA + VNITŘNÍ MALBA	STROPNÍ ŽELEZOBETONOVÉ PŘEDPJATÉ PANELY + SÁDROKARTONOVÝ / KAZETOVÝ PODHLED	2,6	S202
B216	ZÁCHOD+KOUP ELNA	3,51	HOMOGENNÍ PODLAHOVÝ VINYL S POVRCHOVÝM PROTISKLUZNÝM VSYPEM, SOUČ. SMYKOVÉHO TŘENÍ MIN 0,6, PROTISKLUZNOST R11, ZVUKOVÁ IZOLACE 5dB, ODOLNOST VŮČI POJEZDU, VHODNÉ PRO PODLAHOVÉ VYTÁPĚNÍ + VYTAHOVANÝ SOKL (V=100 MM)	VÁPENOCEMENTOVÁ OMÍTKA + ŠTUKOVÁ OMÍTKA + VNITŘNÍ MALBA + KERAMICKÝ OBKLAD V=2,0 M)	STROPNÍ ŽELEZOBETONOVÉ PŘEDPJATÉ PANELY + SÁDROKARTONOVÝ PODHLED	2,6	S201
B216	CHODBA	26,21	AKUSTICKÁ HETEROGENNÍ VINYLOVÁ PODLAHOVÁ KRYTINA, PROTISKLUZNOST R10, VHODNÉ PRO PODLAHOVÉ VYTÁPĚNÍ + VYTAHOVANÝ SOKL (V=100 MM)	VÁPENOCEMENTOVÁ OMÍTKA + ŠTUKOVÁ OMÍTKA + VNITŘNÍ MALBA	STROPNÍ ŽELEZOBETONOVÉ PŘEDPJATÉ PANELY + SÁDROKARTONOVÝ PODHLED S POŽÁRNÍ ODOLNOSTÍ EI 30 MIN (Z OBOU STRAN)	2,6	S203
C201	ZÁCHOD+KOUP ELNA	3,61	HOMOGENNÍ PODLAHOVÝ VINYL S POVRCHOVÝM PROTISKLUZNÝM VSYPEM, SOUČ. SMYKOVÉHO TŘENÍ MIN 0,6, PROTISKLUZNOST R11, ZVUKOVÁ IZOLACE 5dB, ODOLNOST VŮČI POJEZDU, VHODNÉ PRO PODLAHOVÉ VYTÁPĚNÍ + VYTAHOVANÝ SOKL (V=100 MM)	VÁPENOCEMENTOVÁ OMÍTKA + ŠTUKOVÁ OMÍTKA + VNITŘNÍ MALBA + KERAMICKÝ OBKLAD V=2,0 M)	STROPNÍ ŽELEZOBETONOVÉ PŘEDPJATÉ PANELY + SÁDROKARTONOVÝ PODHLED	2,6	S201
C202	POKOJ	20,56	AKUSTICKÁ HETEROGENNÍ VINYLOVÁ PODLAHOVÁ KRYTINA, PROTISKLUZNOST R10, VHODNÉ PRO PODLAHOVÉ VYTÁPĚNÍ + VYTAHOVANÝ SOKL (V=100 MM)	VÁPENOCEMENTOVÁ OMÍTKA + ŠTUKOVÁ OMÍTKA + VNITŘNÍ MALBA	STROPNÍ ŽELEZOBETONOVÉ PŘEDPJATÉ PANELY + SÁDROKARTONOVÝ / KAZETOVÝ PODHLED	2,6	S202
C203	POKOJ	12,04	AKUSTICKÁ HETEROGENNÍ VINYLOVÁ PODLAHOVÁ KRYTINA, PROTISKLUZNOST R10, VHODNÉ PRO PODLAHOVÉ VYTÁPĚNÍ + VYTAHOVANÝ SOKL (V=100 MM)	VÁPENOCEMENTOVÁ OMÍTKA + ŠTUKOVÁ OMÍTKA + VNITŘNÍ MALBA	STROPNÍ ŽELEZOBETONOVÉ PŘEDPJATÉ PANELY + SÁDROKARTONOVÝ / KAZETOVÝ PODHLED	2,6	S202
C204	ZÁCHOD+KOUP ELNA	3,24	HOMOGENNÍ PODLAHOVÝ VINYL S POVRCHOVÝM PROTISKLUZNÝM VSYPEM, SOUČ. SMYKOVÉHO TŘENÍ MIN 0,6, PROTISKLUZNOST R11, ZVUKOVÁ IZOLACE 5dB, ODOLNOST VŮČI POJEZDU, VHODNÉ PRO PODLAHOVÉ VYTÁPĚNÍ + VYTAHOVANÝ SOKL (V=100 MM)	VÁPENOCEMENTOVÁ OMÍTKA + ŠTUKOVÁ OMÍTKA + VNITŘNÍ MALBA + KERAMICKÝ OBKLAD V=2,0 M)	STROPNÍ ŽELEZOBETONOVÉ PŘEDPJATÉ PANELY + SÁDROKARTONOVÝ PODHLED	2,6	S201
C205	ZÁCHOD+KOUP ELNA	3,24	HOMOGENNÍ PODLAHOVÝ VINYL S POVRCHOVÝM PROTISKLUZNÝM VSYPEM, SOUČ. SMYKOVÉHO TŘENÍ MIN 0,6, PROTISKLUZNOST R11, ZVUKOVÁ IZOLACE 5dB, ODOLNOST VŮČI POJEZDU, VHODNÉ PRO PODLAHOVÉ VYTÁPĚNÍ + VYTAHOVANÝ SOKL (V=100 MM)	VÁPENOCEMENTOVÁ OMÍTKA + ŠTUKOVÁ OMÍTKA + VNITŘNÍ MALBA + KERAMICKÝ OBKLAD V=2,0 M)	STROPNÍ ŽELEZOBETONOVÉ PŘEDPJATÉ PANELY + SÁDROKARTONOVÝ PODHLED	2,6	S201
C206	POKOJ	12,04	AKUSTICKÁ HETEROGENNÍ VINYLOVÁ PODLAHOVÁ KRYTINA, PROTISKLUZNOST R10, VHODNÉ PRO PODLAHOVÉ VYTÁPĚNÍ + VYTAHOVANÝ SOKL (V=100 MM)	VÁPENOCEMENTOVÁ OMÍTKA + ŠTUKOVÁ OMÍTKA + VNITŘNÍ MALBA	STROPNÍ ŽELEZOBETONOVÉ PŘEDPJATÉ PANELY + SÁDROKARTONOVÝ / KAZETOVÝ PODHLED	2,6	S202
C207	POKOJ	20,56	AKUSTICKÁ HETEROGENNÍ VINYLOVÁ PODLAHOVÁ KRYTINA, PROTISKLUZNOST R10, VHODNÉ PRO PODLAHOVÉ VYTÁPĚNÍ + VYTAHOVANÝ SOKL (V=100 MM)	VÁPENOCEMENTOVÁ OMÍTKA + ŠTUKOVÁ OMÍTKA + VNITŘNÍ MALBA	STROPNÍ ŽELEZOBETONOVÉ PŘEDPJATÉ PANELY + SÁDROKARTONOVÝ / KAZETOVÝ PODHLED	2,6	S202
C208	ZÁCHOD+KOUP ELNA	3,61	HOMOGENNÍ PODLAHOVÝ VINYL S POVRCHOVÝM PROTISKLUZNÝM VSYPEM, SOUČ. SMYKOVÉHO TŘENÍ MIN 0,6, PROTISKLUZNOST R11, ZVUKOVÁ IZOLACE 5dB, ODOLNOST VŮČI POJEZDU, VHODNÉ PRO PODLAHOVÉ VYTÁPĚNÍ + VYTAHOVANÝ SOKL (V=100 MM)	VÁPENOCEMENTOVÁ OMÍTKA + ŠTUKOVÁ OMÍTKA + VNITŘNÍ MALBA + KERAMICKÝ OBKLAD V=2,0 M)	STROPNÍ ŽELEZOBETONOVÉ PŘEDPJATÉ PANELY + SÁDROKARTONOVÝ PODHLED	2,6	S201
C209	ZÁCHOD+KOUP ELNA	3,51	HOMOGENNÍ PODLAHOVÝ VINYL S POVRCHOVÝM PROTISKLUZNÝM VSYPEM, SOUČ. SMYKOVÉHO TŘENÍ MIN 0,6, PROTISKLUZNOST R11, ZVUKOVÁ IZOLACE 5dB, ODOLNOST VŮČI POJEZDU, VHODNÉ PRO PODLAHOVÉ VYTÁPĚNÍ + VYTAHOVANÝ SOKL (V=100 MM)	VÁPENOCEMENTOVÁ OMÍTKA + ŠTUKOVÁ OMÍTKA + VNITŘNÍ MALBA + KERAMICKÝ OBKLAD V=2,0 M)	STROPNÍ ŽELEZOBETONOVÉ PŘEDPJATÉ PANELY + SÁDROKARTONOVÝ PODHLED	2,6	S201
C210	POKOJ	16,67	AKUSTICKÁ HETEROGENNÍ VINYLOVÁ PODLAHOVÁ KRYTINA, PROTISKLUZNOST R10, VHODNÉ PRO PODLAHOVÉ VYTÁPĚNÍ + VYTAHOVANÝ SOKL (V=100 MM)	VÁPENOCEMENTOVÁ OMÍTKA + ŠTUKOVÁ OMÍTKA + VNITŘNÍ MALBA	STROPNÍ ŽELEZOBETONOVÉ PŘEDPJATÉ PANELY + SÁDROKARTONOVÝ / KAZETOVÝ PODHLED	2,6	S202
C211	SKLAD	11,9	AKUSTICKÁ HETEROGENNÍ VINYLOVÁ PODLAHOVÁ KRYTINA, PROTISKLUZNOST R10, VHODNÉ PRO PODLAHOVÉ VYTÁPĚNÍ + VYTAHOVANÝ SOKL (V=100 MM)	VÁPENOCEMENTOVÁ OMÍTKA + ŠTUKOVÁ OMÍTKA + VNITŘNÍ MALBA	STROPNÍ ŽELEZOBETONOVÉ PŘEDPJATÉ PANELY + SÁDROKARTONOVÝ / KAZETOVÝ PODHLED	2,6	S203
C213	SCHODIŠTĚ	12,6	AKUSTICKÁ HETEROGENNÍ VINYLOVÁ PODLAHOVÁ KRYTINA, PROTISKLUZNOST R10, VHODNÉ PRO PODLAHOVÉ VYTÁPĚNÍ + VYTAHOVANÝ SOKL (V=100 MM)	VÁPENOCEMENTOVÁ OMÍTKA + ŠTUKOVÁ OMÍTKA + VNITŘNÍ MALBA	STROPNÍ ŽELEZOBETONOVÉ PŘEDPJATÉ PANELY + SÁDROKARTONOVÝ / KAZETOVÝ PODHLED	4,6	S108
C214	ASIST. MYTÍ	16	HOMOGENNÍ PODLAHOVÝ VINYL S POVRCHOVÝM PROTISKLUZNÝM VSYPEM, SOUČ. SMYKOVÉHO TŘENÍ MIN 0,6, PROTISKLUZNOST R11, ZVUKOVÁ IZOLACE 5dB, ODOLNOST VŮČI POJEZDU, VHODNÉ PRO PODLAHOVÉ VYTÁPĚNÍ + VYTAHOVANÝ SOKL (V=100 MM)	VÁPENOCEMENTOVÁ OMÍTKA + ŠTUKOVÁ OMÍTKA + VNITŘNÍ MALBA + KERAMICKÝ OBKLAD V=2,0 M)	STROPNÍ ŽELEZOBETONOVÉ PŘEDPJATÉ PANELY + SÁDROKARTONOVÝ PODHLED	2,6	S201
C215	POKOJ	16,67	AKUSTICKÁ HETEROGENNÍ VINYLOVÁ PODLAHOVÁ KRYTINA, PROTISKLUZNOST R10, VHODNÉ PRO PODLAHOVÉ VYTÁPĚNÍ + VYTAHOVANÝ SOKL (V=100 MM)	VÁPENOCEMENTOVÁ OMÍTKA + ŠTUKOVÁ OMÍTKA + VNITŘNÍ MALBA	STROPNÍ ŽELEZOBETONOVÉ PŘEDPJATÉ PANELY + SÁDROKARTONOVÝ / KAZETOVÝ PODHLED	2,6	S202
C216	ZÁCHOD+KOUP ELNA	3,51	HOMOGENNÍ PODLAHOVÝ VINYL S POVRCHOVÝM PROTISKLUZNÝM VSYPEM, SOUČ. SMYKOVÉHO TŘENÍ MIN 0,6, PROTISKLUZNOST R11, ZVUKOVÁ IZOLACE 5dB, ODOLNOST VŮČI POJEZDU, VHODNÉ PRO PODLAHOVÉ VYTÁPĚNÍ + VYTAHOVANÝ SOKL (V=100 MM)	VÁPENOCEMENTOVÁ OMÍTKA + ŠTUKOVÁ OMÍTKA + VNITŘNÍ MALBA + KERAMICKÝ OBKLAD V=2,0 M)	STROPNÍ ŽELEZOBETONOVÉ PŘEDPJATÉ PANELY + SÁDROKARTONOVÝ PODHLED	2,6	S201
C216	CHODBA	26,21	AKUSTICKÁ HETEROGENNÍ VINYLOVÁ PODLAHOVÁ KRYTINA, PROTISKLUZNOST R10, VHODNÉ PRO PODLAHOVÉ VYTÁPĚNÍ + VYTAHOVANÝ SOKL (V=100 MM)	VÁPENOCEMENTOVÁ OMÍTKA + ŠTUKOVÁ OMÍTKA + VNITŘNÍ MALBA	STROPNÍ ŽELEZOBETONOVÉ PŘEDPJATÉ PANELY + SÁDROKARTONOVÝ PODHLED S POŽÁRNÍ ODOLNOSTÍ EI 30 MIN (Z OBOU STRAN)	2,6	S203

POZNÁMKA:

- ÚROVEŇ PODLAHY 1.NP ±0,000 M
- ÚROVEŇ PODLAHY 2.NP +3,450 M

- NEDÍLNOU SOUČÁSTÍ STAVEBNÍ ČÁSTI DOKUMENTACE JSOU I OSTATNÍ DÍLY DOKUMENTACE (STATIKA, POŽÁRNĚ BEZPEČNOSTNÍ ŘEŠENÍ, APOD.)
- V PŘÍPADĚ NESROVNALOSTÍ MEZI PROJEKTOVOU DOKUMENTACÍ A SE ZJIŠTĚNÝM SKUTEČNÝM STAVEM JE NUTNO KONTAKTOVAT PROJEKTANTA A ZÁLEŽITOST ŘEŠIT !!!
- V PRŮBĚHU REALIZACE STAVBY SE MOHOU OBJEVIT NOVÉ SKUTEČNOSTI, KTERÉ MOHOU OVLIVNIT PŮVODNÍ ZÁMĚR ZAPRACOVANÝ DO DOKUMENTACE A PROTO JE NUTNÉ VŠECHNY TYTO PŘÍPADNÉ ZÁLEŽITOSTI NEPRODLENĚ KONZULTOVAT S PROJEKTANTEM.
- PŘI VEŠKERÝCH BOURACÍCH PRACECH BUDE ZAJIŠTĚNO PODEPŘENÍ DOTČENÝCH NOSNÝCH KONSTRUKCÍ.
- PROSTUPY JEDNOTLIVÝCH PROFESÍ (ELEKTRO SILNOPROUD A SLABOPROUD, KANALIZACE, VODA, VYTÁPĚNÍ, VZDUCHOTECHNIKA APOD.) JE NUTNO KONZULTOVAT PŘED JEJICH PROVÁDĚNÍM
- PŘED OBJEDNÁNÍM PODLAHOVÝCH KRYTIN, KERAMICKÝCH OBKLADŮ APOD. BUDE NA ZÁKLADĚ PŘEDLOŽENÝCH VZORKŮ INVESTOREM ODSOUHLASEN TVAR, BAREVNOST, ZPŮSOB POLOŽENÍ APOD.
- VEŠKERÉ ROZMĚRY PŘEKLADŮ, OTVORŮ APOD. NUTNO PŘED OBJEDNÁNÍM OVĚŘIT PŘÍMO NA STAVBĚ
- VEŠKERÉ PROSTUPY STĚNAMI ODDĚLUJÍCÍMI RŮZNÉ POŽÁRNÍ ÚSEKY BUDOU PRO PROVEDENÍ INSTALACÍ OPATŘENY POŽÁRNÍMI UCPÁVKAMI ČI MANŽETAMI.
- PŘI PROVÁDĚNÍ VÝSTAVBY VEŠKERÝCH KONSTRUKCÍ JE NUTNÉ POSTUPOVAT PODLE PLATNÝCH ČSN A TECHNOLOGICKÝCH PRAVIDEL, VČETNĚ PŘEDPISŮ BOZP.
- UKONČENÍ NENOSNÉHO VNITŘNÍHO ZDIVA U STROPU A OKOLNÍHO ZDIVA NUTNO PROVÁDĚT DLE ZÁSAD TECHNOLOGIE ZDĚNÍ VYDANÝCH VÝROBCEM STAVEBNÍCH ZDÍCÍCH MATERIÁLŮ

DATUM ZMĚNY POPIS ZMĚNY

HLAVNÍ ING. PROJEKTU	ZODP. PROJEKTANT	VYPRACOVAL	MĚŘÍTKO: 1 : 50
LIBOR KLUBAL, DiS.	ING. PAVEL TŮMA	LIBOR KLUBAL, DiS.	FORMÁT: 27 A4
			DATUM: 30.09.2019

INVESTOR : KRÁLOVEHRADECKÝ KRAJ, PIVOVARSKÉ NÁMĚSTÍ 1245, 500 03 HRADEC KRÁLOVÉ

iNs ATELIER projektový a inženýrský s.r.o.

AKCE : NOVOSTAVBA DOMOVA DŮCHODCŮ BOROHRÁDEK

Na parcele: p.p.č. 180/1
Katastrální území: BOROHRÁDEK

D – DOKUMENTACE OBJEKTU
D.1 STAVEBNÍ OBJEKTY
D.1.1 SO 01 DOMOV DŮCHODCŮ
D.1.1.1 ARCHITEKTONICKO STAVEBNÍ ŘEŠENÍ

PROJEKT PRO PROVEDENÍ STAVBY — Č. PARÉ

ZPRACOVATEL:
INS spol. s r.o.
projektový a inženýrský atelier
Parkány 413
547 01 Náchod
Tel.: 491 422 226
ins.atelier@insnachod.cz
www.insnachod.cz

EV. Č. AKCE 1654 06 19

NÁZEV PŘÍLOHY : **2. NADZEMNÍ PODLAŽÍ**

ČÍSLO PŘÍLOHY D. 1. 1. 1. 4